

Plan de situation du terrain

Extrait carte IGN (géoportail)
1:10000

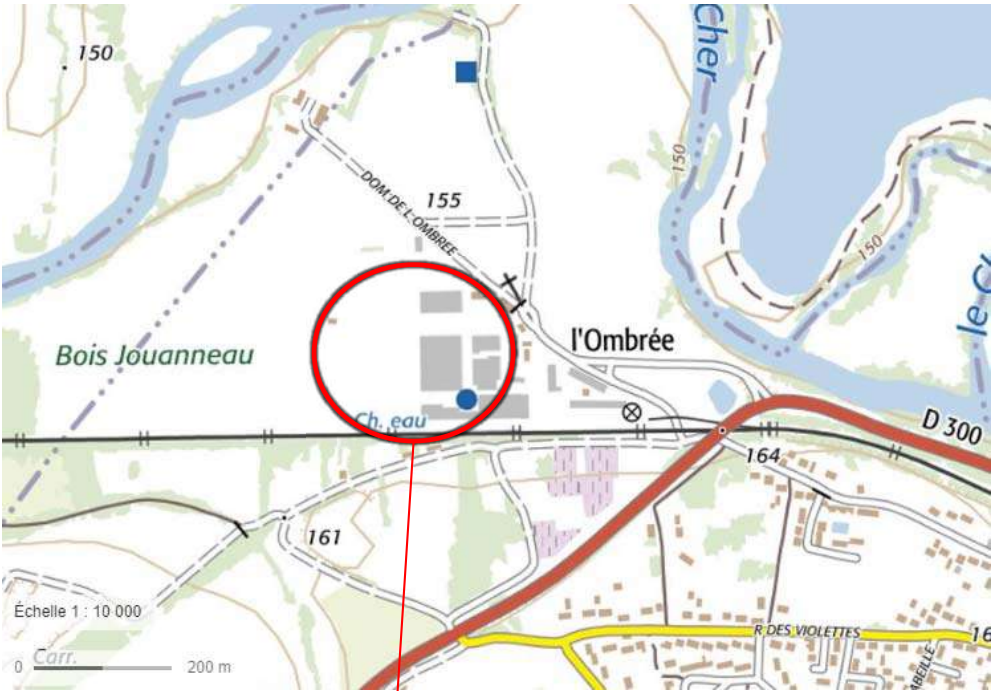

Extrait carte IGN (géoportail)
1:30000



Localisation du projet

Photographies de l'environnement proche



Date prises de vue : 18/07/2018

| | | | | |
|---|--------------------------------|--|--|-----------|
| Photographies de l'environnement proche | Projet : Stockage wagons Orval | Date : 03 juin 2025 | | Page 2/12 |
| | Ombrières photovoltaïques | Commune d'Orval Parcelles 000 AB : 45,46,47,63; AC: 2,3,7,197 | | |

Photographies du paysage lointain



Date prises de vue : 07/2013

| | | | |
|-----------------------------------|--------------------------------|--|-----------|
| Photographies du paysage lointain | Projet : Stockage wagons Orval | Date : 03 juin 2025 | |
| | Ombrières photovoltaïques | Commune d'Orval Parcelles 000 AB : 45,46,47,63; AC: 2,3,7,197 | |
| | | | Page 3/12 |

Vue satellite des abords du projet



| | | | | |
|------------------------------------|--------------------------------|--|--|-----------|
| Vue satellite des abords du projet | Projet : Stockage wagons Orval | Date : 03 juin 2025 | | Page 4/12 |
| | Ombrières photovoltaïques | Commune d'Orval Parcelles 000 AB : 45,46,47,63; AC: 2,3,7,197 | | |

Plan de masse des constructions

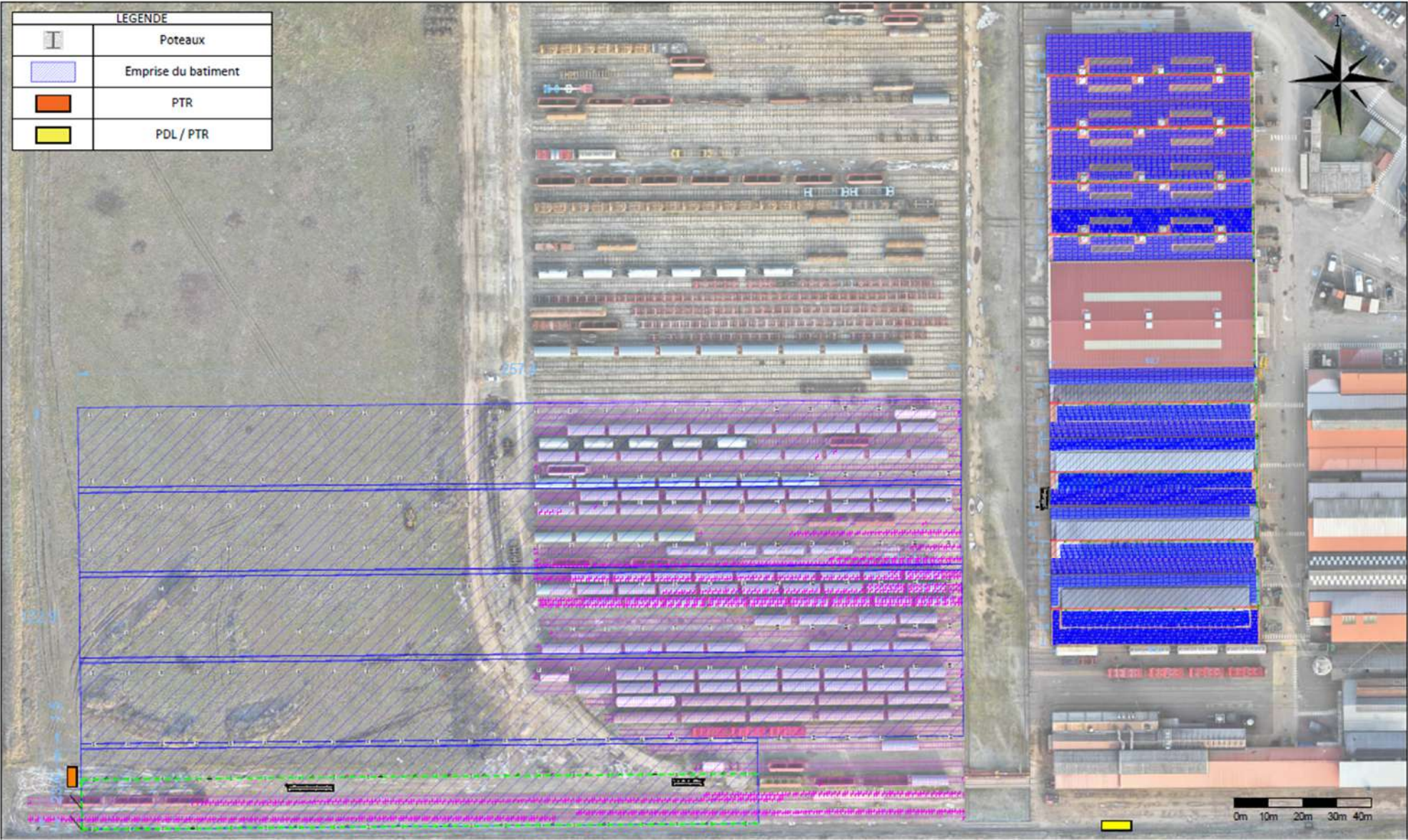

Plan des façades – Ombrières wagons

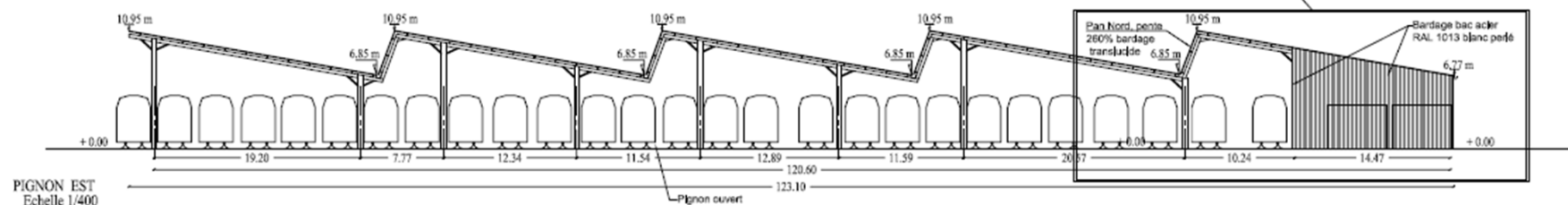
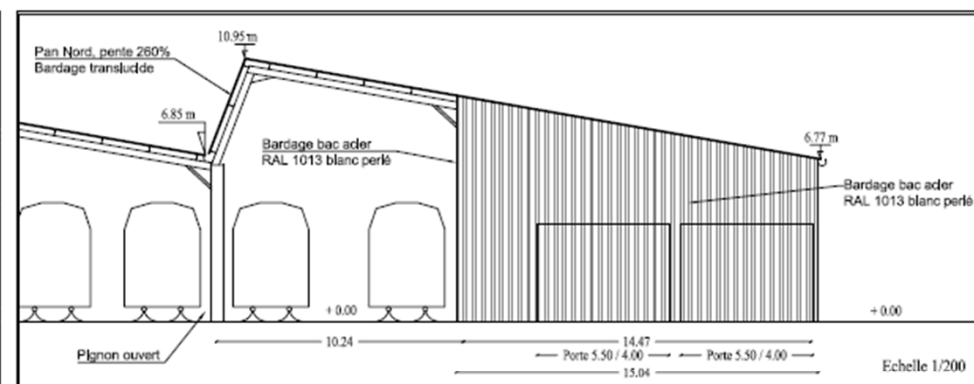
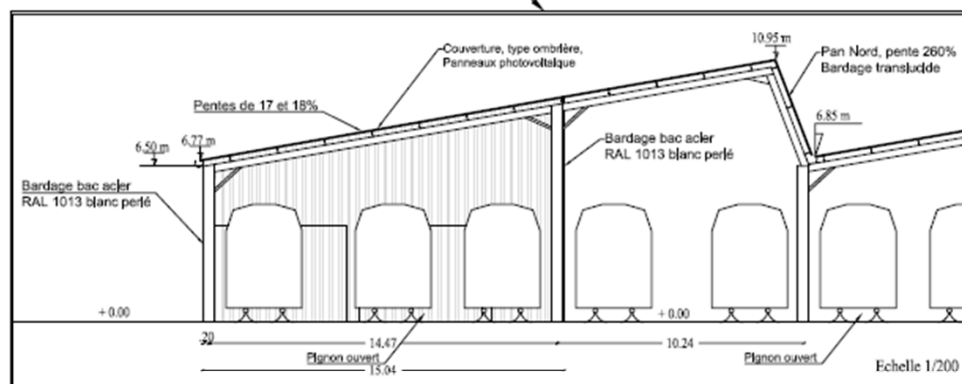
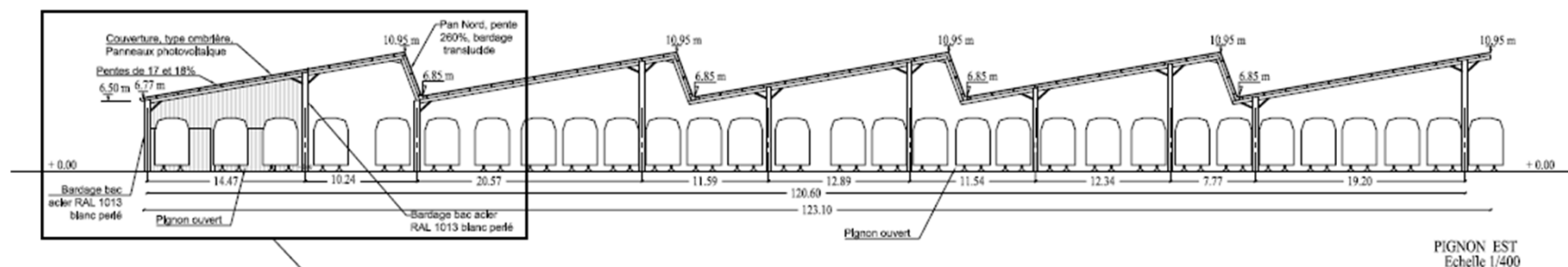

Situation du projet vis-à-vis du PPRI

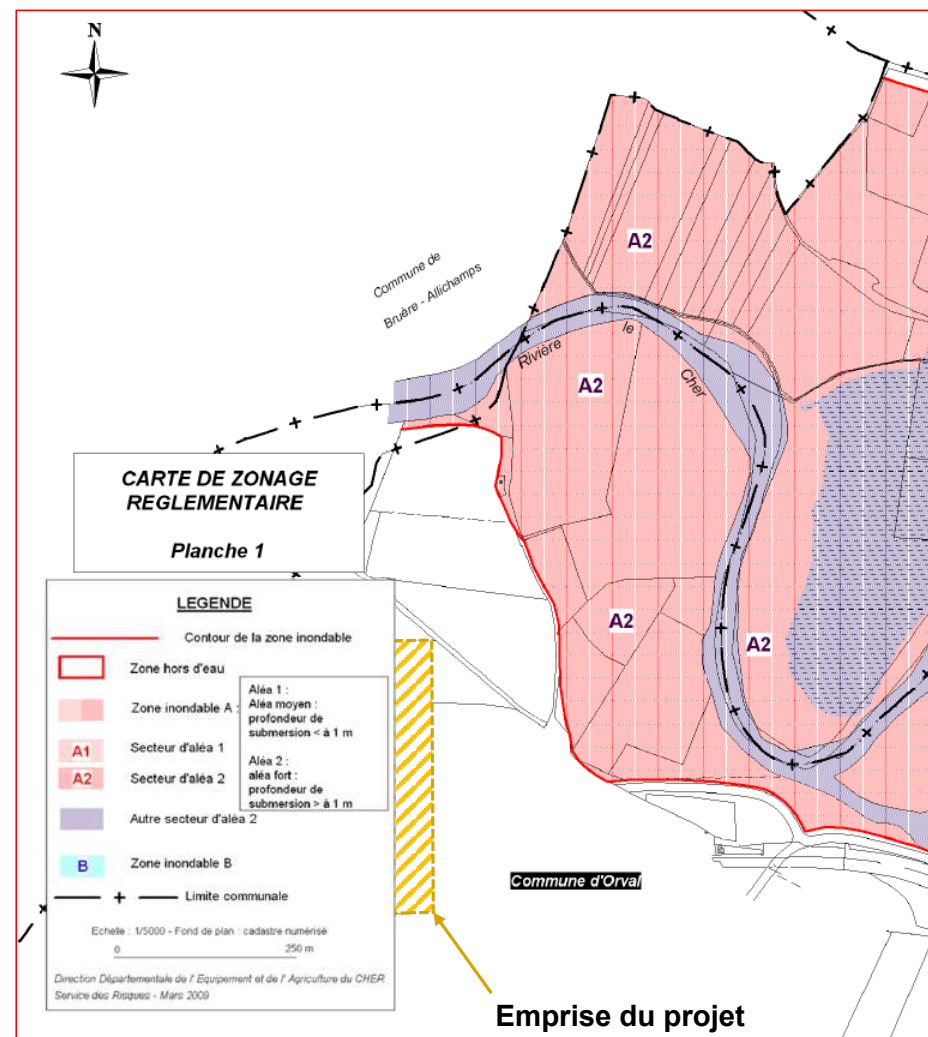
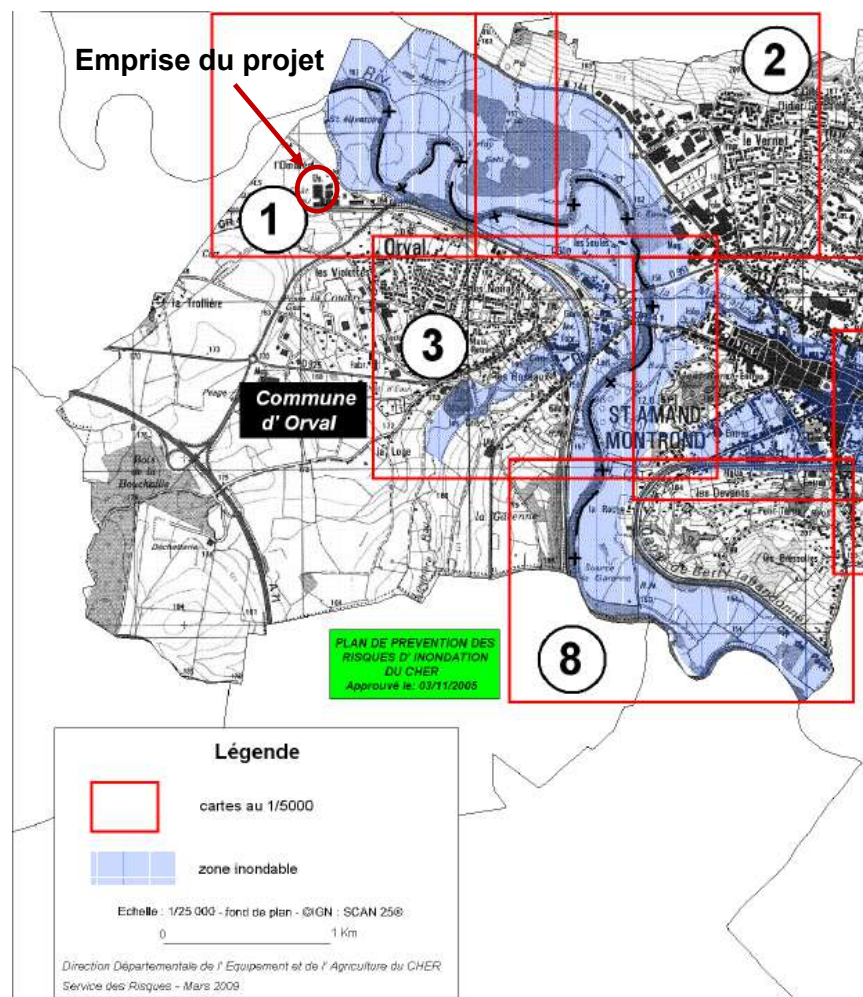

| | | | |
|---------------------------------------|--------------------------------|--|-----------|
| Situation du projet vis-à-vis du PPRI | Projet : Stockage wagons Orval | Date : 03 juin 2025 | |
| | Ombrières photovoltaïques | Commune d'Orval Parcelles 000 AB : 45,46,47,63; AC: 2,3,7,197 | |
| | | | Page 8/12 |

Contraintes environnementales proches



ZNIEFF type II



ZNIEFF type I



ZICO



NATURA 2000 Directive Habitats



NATURA 2000 Directive Oiseaux

Une étude hydraulique a été réalisée afin de prendre en compte l'impact de ce projet sur les écoulements d'eau pluviale.

Un dossier de déclaration au titre de la loi sur l'eau sera déposé et la notice hydraulique est jointe à cette demande.

| | | | | |
|-------------------|--------------------------------|--|--|------------|
| Enjeu hydraulique | Projet : Stockage wagons Orval | Date : 03 juin 2025 | | Page 10/12 |
| | Ombrières photovoltaïques | Commune d'Orval Parcelles 000 AB : 45,46,47,63; AC: 2,3,7,197 | | |